



>> **Uso (*)**

Esta prenda le ayudará en todos los trabajos de pintura, de mantenimiento y / o de limpieza, en la industria alimentaria, los hospitales, para los enfermeros... (*) Uso exclusivo contra el frío templado, no utilizar en condiciones extremas o excepcionales. Ropa de temporada.

Tejido exterior no-impermeable, no se recomienda para protegerse de la lluvia.

>> **Características técnicas**

- ✓ Chaleco poliéster/algodón.
- ✓ Con cuello recto.
- ✓ Forro poliéster.
- ✓ Acolchado: poliéster.
- ✓ 2 bolsillos + un bolsillo especial para un teléfono móvil.
- ✓ Ajuste elástico la cintura. Cierre con cremallera.
- ✓ **Color:** azul marino.
- ✓ **Tallas y embalajes:**

| | | |
|---------|---------------------------|--|
| | M, L, XL, 2XL, 3XL | |
| Caja | 10 piezas | |
| Paquete | 1 pieza | |

Para más información: www.singer.fr

>> **Ventajas**

- ✓ Chaleco tradicional, simple y eficaz.
- ✓ Con relleno caliente de poliéster.
- ✓ Bolsillos prácticos.
- ✓ Excelente relación calidad / precio.

| Talla | Pecho (cm) (A) | Altura (cm) (B) |
|-------|----------------|-----------------|
| M | 92-104 | 166-178 |
| L | 100-112 | 172-184 |
| XL | 108-120 | 180-192 |
| 2XL | 116-128 | 188-200 |
| 3XL | 126-138 | 192-204 |

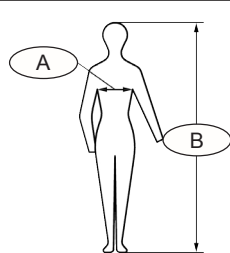

>> **Conformidad**

Este modelo cumple con el **Reglamento (UE) 2016/425** Europeo relativo a los Equipos de Protección Individual (**EPIS**). **Categoría I.**

Reglamento (UE) 2016/425 ().**

El EPI está sujeto al procedimiento de evaluación de la conformidad con el tipo basada en el control interno de la producción (**módulo A**) a tenor del anexo IV (**Riesgos menores**).

Descargue la declaración de conformidad de la UE en: <http://docs.singer.fr>

(**) ANEXO I, Categoría I, e) : Condiciones atmosféricas que no sean de naturaleza extrema.

Su colaborador **SINGER® SAFETY**

